

PROCES-VERBAL
de afisare a ofertei de vanzare

Judetul/Localitatea MURES	Registrul de evidenta nr. 254 din 11/09/2024
Primaria HODAC	(zi/luna/an)

Incheiat astazi, 11.09.2024, in temeiul art. 6 alin. (2) din Legea nr. 17/2014 privind unele masuri de reglementare a vanzarii terenurilor agricole situate in extravilan si de modificare a Legii nr. 268/2001 privind privatizarea societatilor ce detin in administrare terenuri proprietate publica si privata a statului cu destinatie agricola si infiintarea Agentiei Domeniilor Statului, cu modificarile si completarile ulterioare.

In vederea indeplinirii formalitatilor prevazute de lege si aducerii la cunostinta preemtorilor a ofertei de vanzare nr. 248 din data de 11.09.2024, depusa de catre MOLDOVAN MARIA EMILIA si MOLDOVAN IOAN NICOLAE in calitate de vanzator/vanzatoare, proprietar/coproprietar/asociat unic/actionar, al terenului agricol situat in extravilanul localitatii BICASU, com. Hodac, judetul MURES, s-a constatat afisarea ofertei de vanzare la sediul institutiei si pe pagina de internet www.hodac.ro in data de 11.09.2024.

Oferta de vanzare nr. 228 din data de 11.09.2024 se afiseaza pentru un termen de 45 de zile lucratoare si contine informatii privind proprietarul terenului agricol, date privind identificarea terenului, precum si conditiile de vanzare.

In acest sens s-a intocmit proces-verbal de afisare, a ofertei de vanzare, nr. 254 din data de 11.09.2024 a terenului agricol situat in extravilan.

Primar,

IACOB VALENTIN MARIN

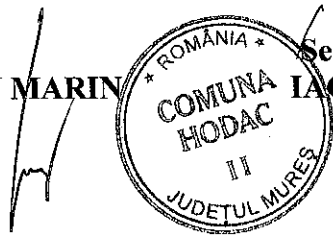

Secretar general,

IACOB LUCIAN

Intocmit,
Inspector – Farcas Rodica

CERERE
pentru afisarea ofertei de vanzare a terenului

Judetul/Localitatea (*) MURES/ Hodac	Nr. unic de inregistrare al ofertei de vanzare din
Primaria (*) Hodac	Registrul de evidenta Nr. 248 din 11/09/2024 (zi/luna/an) (*)

Stimata doamna primar/Stimate domnule primar,

(*) Subsemnatul/Subsemnata, MOLDOVAN MARIA EMILIA CNP si sotul
MOLDOVAN IOAN NICOLAE CNP in calitate de proprietari,
identificat/identificata cu CI seria nr., eliberat(a) de SPCLEP HODAC, data si locul
nasterii 24.12.1968, localitatea Ibanesti, com. Ibanesti, judetul/tara MURES/ROMANIA respectiv
CI seria nr. eliberat(a) de SPCLEP HODAC, data si locul nasterii 18.09.1963, localitatea
Toaca, com. Hodac, judetul/tara MURES/ROMANIA cetatenia ROMAN, nationalitatea ROMAN,

(**) cu domiciliul in: localitatea /Com. Hodac, str./sat. Toaca, numar 316, bl., sc., et.,
ap., judetul/sectorul Mures, codul postal, tara ROMANIA, telefon,
fax, e-mail

(**) resedinta in Romania (daca este cazul): localitatea, str. nr.,
bl., sc., et., ap., judetul/sectorul, codul postal,
telefon, fax, e-mail

(***) prin MOLDOVAN MARIA EMILIA, CNP, in calitate de tutore al
persoanei ocrotite Moldovan Ioan Nicolae, conform Sentintei Civile Nr. 2226/2024, localitatea
Toaca, Com. Hodac. nr. 316, bl., sc., et., ap., judetul/sectorul Mures, codul postal
....., telefon, fax, e-mail

avand in vedere dispozitiile Legii nr. 17/2014 privind unele masuri de reglementare a vanzarii
terenurilor agricole situate in extravilan si de modificare a Legii nr. 268/2001 privind privatizarea
societatilor ce detin in administrare terenuri proprietate publica si privata a statului cu destinatie
agricola si infiintarea Agentiei Domeniilor Statului, cu modificarile si completarile ulterioare,
solicit prin prezenta cerere afisarea ofertei de vanzare anexate, in termenul prevazut de Legea nr.
17/2014, cu modificarile si completarile ulterioare.

Am cunostinta despre existenta urmatoarelor preemptori pentru exercitarea dreptului de
preemptiune asupra ofertei mele de vanzare:

preemptori de rang I: coproprietarii, sotii, rudele pana la gradul al treilea si afinii pana la
gradul al treilea, in aceasta ordine;

preemptori de rang II: proprietarii investitiilor agricole pentru culturile de pomi, vita-de-vie,
hamei, irigatii exclusiv private aflate pe terenurile ce fac obiectul ofertelor de vanzare si/sau
arendasii. In cazul in care pe terenurile supuse vanzarii se afla investitii agricole pentru culturile
de pomi, vita-de-vie, hamei si pentru irigatii, prioritate la cumpararea acestor terenuri au
proprietarii acestor investitii

X preemptori de rang III: proprietarii si/sau arendasii terenurilor agricole vecine cu terenul
supus vanzarii, cu respectarea dispozitiilor prevazute la art. 4 alin. (2) si (4) din Legea nr. 17/2014,
cu modificarile si completarile ulterioare, Proprietari vecini Nord- HEFNER CRISTINA,
SCHUSTER KRIMHILDE MONIKA, Sud- FARCAS IOAN, Est-HC, Vest- MOLDOVAN
MARIA EMILIA, MOLDOVAN IOAN NICOLAE;

preemptori de rang IV: tinerii fermieri

preemptori de rang V: Academia de Stiinte Agricole si Silvice „Gheorghe Ionescu-Sisesti“ si
unitatile de cercetare-dezvoltare din domeniile agriculturii, silviculturii si industriei alimentare,
organizate si reglementate prin Legea nr. 45/2009 privind organizarea si functionarea Academiei
de Stiinte Agricole si Silvice „Gheorghe Ionescu-Sisesti“ si a sistemului de cercetare-dezvoltare din
domeniile agriculturii, silviculturii si industriei alimentare, cu modificarile si completarile
ulterioare, precum si institutiile de invatamant cu profil agricol, in scopul cumpararii terenurilor

agricole situate in extravilan cu destinatia strict necesara cercetarii agricole, aflate in vecinatatea loturilor existente in patrimoniul acestora

preemptori de rang VI: persoane fizice cu domiciliul/resedinta situat/situata in unitatile administrativ-teritoriale unde este amplasat terenul sau in unitatile administrativ-teritoriale vecine

preemptori de rang VII: statul roman, prin Agentia Domeniilor Statului

Declar ca sunt proprietar a terenului in suprafata de 0.8193 ha, reprezentand cota-parte....., situat in extravilanul localitatii BICASU, identificat cu numar cadastral 52040, inscris in cartea funciara nr. 52040 a unitatii administrativ-teritoriale HODAC, care face obiectul ofertei de vanzare.

Declar ca:

- terenul face obiectul unor litigii sau al unei proceduri de executare silita: Da Nu X
- terenul este grevat de sarcini: Da Nu X
- am cunostinta si am respectat prevederile art. 4 alin. (6) din Legea nr. 17/2014, cu modificarile si completarile ulterioare, cu privire la instrainarea terenurilor agricole situate in extravilan pe care sunt situri arheologice clasate.

In sustinerea cererii, depun la primarie cererea de afisare a ofertei, insotita de urmatoarele documente:

1. Copie CI persoane fizice
2. Extras de Carte Funciara CF52040
3. Sentinta civila Nr. 2226/2024
3. Certificat Fiscal

Imi exprim acordul cu privire la utilizarea si prelucrarea datelor cu caracter personal si la ...introducerea datelor si informatiilor din cerere si documentele anexate in bazele de date care se organizeaza in temeiul Legii nr. 17/2014, cu modificarile si completarile ulterioare, si al legislatiei subsecvente, cu respectarea prevederilor Regulamentului (UE) 2016/679 al Parlamentului European si al Consiliului din 27 aprilie 2016 privind protectia persoanelor fizice in ceea ce priveste prelucrarea datelor cu caracter personal si privind libera circulatie a acestor date si de abrogare a Directivei 95/46/CE (Regulamentul general privind protectia datelor) si ale Legii nr. 190/2018 privind masuri de punere in aplicare a Regulamentului (UE) 2016/679 al Parlamentului European si al Consiliului din 27 aprilie 2016 privind protectia persoanelor fizice in ceea ce priveste prelucrarea datelor cu caracter personal si privind libera circulatie a acestor date si de abrogare a Directivei 95/46/CE (Regulamentul general privind protectia datelor), cu modificarile ulterioare.

Cunoscand ca falsul in declaratii se pedepseste conform Legii nr. 286/2009 privind Codul penal, cu modificarile si completarile ulterioare, declar ca datele sunt reale, corecte si complete.

Vanzator/Imputernicit,
MOLDOVAN MARIA EMILIA
(numele si prenumele in clar)

Semnatura

.....



Data 11.09.2024

NOTE:

- Campurile notate cu (*) sunt obligatoriu de completat.
- Campurile notate cu (**) se completeaza de catre cetatenii unui stat membru al Uniunii Europene, ai statelor care sunt parte la Acordul privind Spatiul Economic European (ASEE) sau ai Confederatiei Elvetiene.
- Campurile notate cu (*) se completeaza de catre proprietar.
- Campurile notate cu (***) se completeaza de catre imputernicit. In acest caz, prezinta documentele doveditoare ale calitatii de imputernicit.
- Campurile notate cu (*) din tabelul cu documentele depuse se marcheaza cu bifa in casuta aferenta.

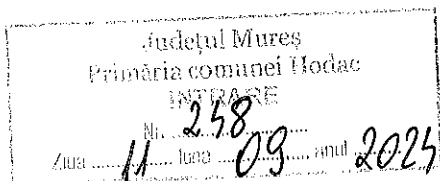

OFERTA DE VANZARE TEREN

Subsemnatul/Subsemnata¹⁾ MOLDOVAN MARIA EMILIA, CNP si sotul MOLDOVAN IOAN NICOLAE, CNP cu domiciliul in Com. Hodac, sat. Toaca, nr.316, Jud. Mures , vand teren agricol situat in extravilan, in suprafata de 0.8193 (ha), reprezentand cota parte, la pretul de 15000 EURO (CINCISPREZECEMIEURO).

Conditii de vanzare²⁾ sunt urmatoarele:

Date privind identificarea terenului:

Specificare	Informatii privind amplasamentul terenului							Categoria de folosinta ³⁾	Observatii
	Orasul/Comuna / Judetul (*)	Suprafata (ha)		Numar cadastral (**)	Numar de carte funciara (**)	Numar tarla/lot (**)	Numar parcela (**)		
		Suprafata totala (*)	Cota-parte ⁵⁾						
Se completeaza de catre vanzator.	HODAC	0.0036 0.3396 0.0042 0.4719		52040 52040 52040 52040	52040 52040 52040 52040	22 22 22 22	1394 1394 1413/3 1413/3	CC-fanate CC-fanate Fanate Fanate	
Verificat primarie ⁴⁾	HODAC	X	X	X	X	X	X	X	

(*) Declar ca terenul agricol situat in extravilan face obiectul actiunii pentru pronuntarea unei hotarari judecatoresti care sa tina loc de contract de vanzare: DA X NU

Cunoscand ca falsul in declaratii se pedepseste conform Legii nr. 286/2009 privind Codul penal, cu modificarile si completarile ulterioare, declar ca datele sunt reale, corecte si complete.

Vanzator/Imputernicit,
MOLDOVAN MARIA EMILIA
(numele si prenumele in clar)

Semnatura

.....



Data 11.09.2024

NOTE:

Campururile notate cu (*) sunt obligatoriu de completat.

Campururile notate cu (**) se completeaza in cazul in care sunt cunoscute informatiile.

- 1) Se completeaza numele si prenumele proprietarului terenului.
- 2) Se va completa in cifre si litere.
- 3) Se completeaza categoria de folosinta a terenurilor agricole situate in extravilan conform art. 2 din Legea fondului funciar nr. 18/1991, republicata, cu modificarile si completarile ulterioare.
- 4) Se completeaza cu „X“ rubricile in care informatiile pot fi comparate cu datele din Registrul agricol, evidentele fiscale, evidentele de stare civila, altele asemenea.
- 5) Cota-parte din suprafata se exprima in fractie si in hectare.



Oficiul de Cadastru și Publicitate Imobiliară MUREȘ
Biroul de Cadastru și Publicitate Imobiliară Reghin

Nr. cerere	23875
Ziua	27
Luna	08
Anul	2024

Cod verificare
100174940077



EXTRAS DE CARTE FUNCİARĂ PENTRU INFORMARE

Carte Funciară Nr. 52040 Hodac

A. Partea I. Descrierea imobilului

TEREN Extravilan

Adresa: Jud. Mureș, sat Bicasu, Nr.23

Nr. Crt	Nr. cadastral Nr. topografic	Suprafața* (mp)	Observații / Referințe
A1	52040	8.193	Teren neimprejmuit; Imobil inregistrat in planul cadastral fara localizare certa datorita lipsei planului parcelar.

B. Partea II. Proprietari și acte

Înscrieri privitoare la dreptul de proprietate și alte drepturi reale	Referințe
23875 / 27/08/2024	
Act Notarial nr. 1269, din 27/08/2024 emis de Cengher Maria Angela, documentație cadastrală recepționată cu nr.34889/2023 de OCPI Mureș;	
B1	Se înființează cartea funciara 52040 a imobilului cu numărul cadastral 52040 / UAT Hodac, rezultat din dezmembrarea imobilului cu numărul cadastral 51617 înscris în cartea funciara 51617;
Act Administrativ nr. 183870, din 24/03/2008 emis de COMISIA JUDETEANA PENTRU STABILIREA DREPTULUI DE PROPRIETATE ASUPRA TERENURILOR; Inscris Sub Semnatura Privata nr. 1352, din 22/02/2022 emis de COMUNA HODAC; Act Administrativ nr. 1231, din 15/02/2022 emis de COMUNA HODAC, documentatie cadastrala receptionata cu nr.4655/11.03.2022;	
B2	Intabulare, drept de PROPRIETATE, dobandit prin Reconstituire, cota actuala 1/1
1) MOLDOVAN IOAN NICOLAE 2) MOLDOVAN MARIA EMILIA	
OBSERVATII: pozitie transcrisa din CF 51617/Hodac, inscrisa prin incheierea nr. 4655 din 28/02/2022;	

C. Partea III. SARCINI .

Inscrieri privind dezmembrămintele dreptului de proprietate, drepturi reale de garanție și sarcini	Referințe
NU SUNT	

Anexa Nr. 1 La Partea I**Teren**

Nr cadastral	Suprafața (mp)*	Observații / Referințe
52040	8.193	Imobil înregistrat în planul cadastral fără localizare certă datorită parcelar.

* Suprafața este determinată în planul de proiecție Stereo 70.

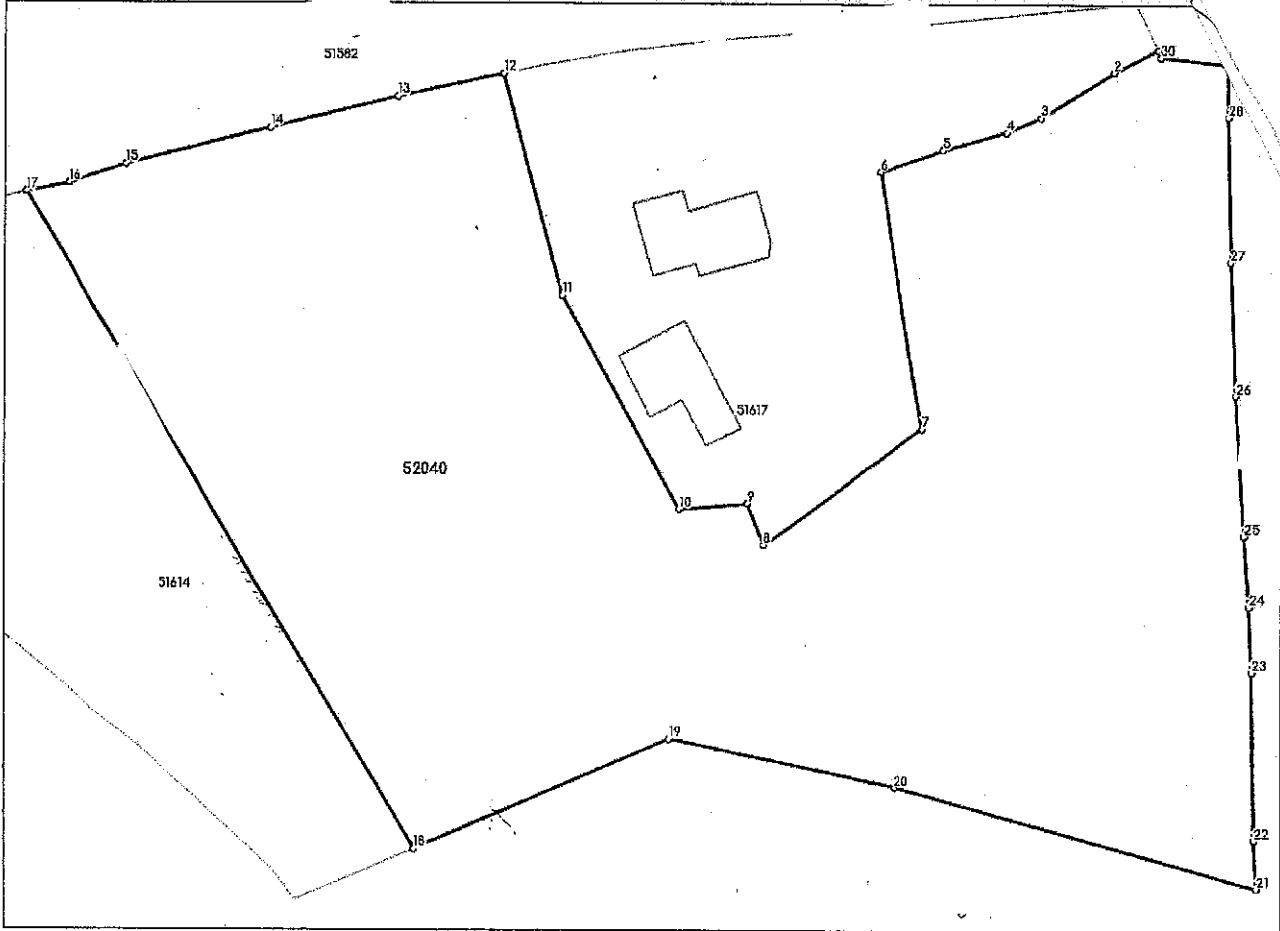
DETALII LINIARE IMOBIL**Date referitoare la teren**

Nr Crt	Categorie folosință	Intra vilan	Suprafața (mp)	Tarla	Parcelă	Nr. topo	Observații / Referințe
1	curți construcții	NU	36	22	1394	-	
2	curți construcții	NU	3.396	22	1394	-	
3	faneata	NU	42	22	1413/3	-	
4	faneata	NU	4.719	22	1413/3	-	

Lungime Segmente

1) Valorile lungimilor segmentelor sunt obținute din proiecție în plan.

Punct început	Punct sfârșit	Lungime segment (m)
1	2	5.752
3	4	4.398

Punct început	Punct sfârșit	Lungime segment (m)
2	3	9.991
4	5	7.674



Oficiul de Cadastru și Publicitate Imobiliară MUREȘ
Biroul de Cadastru și Publicitate Imobiliară Reghin

Actul nr. 23875 / 27-08-2024

INCHEIERE Nr. 23875

Registrator: VIOLETA MĂRIOARA NICOLICI

Asistent: RENATA KLEMENT

Asupra cererii introduse de SCHUSTER KRIMHILDE MONIKA privind
dezmembrare/Comasare in cartea funciara, in baza:
Act Notarial nr.1269/27-08-2024 emis de Cengher Maria Angela, documentație cadastrală
recepționată cu nr.34889/2023 de OCPI Mureș;
Act Notarial nr.1270/27-08-2024 emis de Cengher Maria Angela;

si pentru indeplinirea conditiilor prevazute la art. 29 din Legea cadastrului si a publicitatii imobiliare nr.
1996, republicata, cu modificarile si completarile ulterioare, tariful achitat in suma de 400 lei, cu
documentul de plata:
Actiunea interna nr.2024009106/27-08-2024 in suma de 400
lei intru serviciul avand codul 222, 232
si prezentand referatul asistentului registrator

CONTINUTUL

Prin prezenta se comunica cererea cu privire la:

deszmembrarea bunului cu nr. cadastral 51617, inregistrat in cartea funciara 51617 UAT Hodac avand proprietarii:
MOLDOVAN IOAN NICOLAE, MOLDOVAN MARIA EMILIA in cota de 1/1 de sub B.1, MOLDOVAN IOAN
NICOLAE, MOLDOVAN MARIA EMILIA in cota de 1/1 de sub B.2;
si se infiinteaza cartea funciara 52039 a imobilului cu numarul cadastral 52039 / UAT Hodac,
constituit din dezmembrarea imobilului cu numarul cadastral 51617 inregistrat in cartea funciara 51617;
si asupra A.1 sub B.1 din cartea funciara 52039 UAT Hodac;
si se intabuleaza dreptul de PROPRIETATE mod dobandire conventie in cota de 1/1 asupra A1.1, A1.
si in favoarea SCHUSTER CĂTĂLIN-IULIAN, și soția, SCHUSTER KRIMHILDE MONIKA, sub B.6 din
cartea funciara 52039-C1 UAT Hodac;
si se intabuleaza dreptul de PROPRIETATE mod dobandire conventie in cota de 1/1 asupra A.1 in
nume al soției SCHUSTER CĂTĂLIN-IULIAN, și soția, SCHUSTER KRIMHILDE MONIKA, bun comun, sub B.5
din cartea funciara 52039 UAT Hodac;
si se sisteză cartea funciara 51617 a imobilului cu numarul cadastral 51617 / Hodac ca urmare a
dezmembrării acestuia in urmatoarele 2 imobile:
nr.cad.52039\cf.52039;
nr.cad.52040\cf.52040;
si asupra A.1 sub B.6 din cartea funciara 51617 UAT Hodac;
si se infiinteaza cartea funciara 52040 a imobilului cu numarul cadastral 52040 / UAT Hodac,
constituit din dezmembrarea imobilului cu numarul cadastral 51617 inregistrat in cartea funciara 51617;
si asupra A.1 sub B.1 din cartea funciara 52040 UAT Hodac;

Prin prezenta se comunica părților:

SCHUSTER CĂTĂLIN-IULIAN
MOLDOVAN IOAN NICOLAE
MOLDOVAN MARIA EMILIA
SCHUSTER KRIMHILDE MONIKA
CENGHER MARIA ANGELA

*) Cu drept de reexaminare in termen de 15 zile de la comunicare, care se depune la Biroul de Cadastru si Publicitate Imobiliara Reghin, se inscrie in cartea funciara si se solutioneaza de catre registratorul-sef

Data soluționării,	Registrador,	Asistent Registrador,
05-09-2024	VIOLETA MĂRIOARA NICOLICI	RENATA KLEMENT

Document semnat cu sigiliu electronic bazat pe certificat digital calificat, în conformitate cu art. 28¹ din Legea nr. 7/1996, republicată, cu modificările și completările ulterioare.

*) Cu excepția situațiilor prevăzute la Art. 52 alin. (1) din Regulamentul de recepție și înscriere în evidențele de cadastru și carte funciara, aprobat prin Ordinul Directorului General al ANCP

ROMÂNIA
PRIMARIA HODAC
COMPARTIMENT IMPOZITE SI TAXE

Nr. 698 /data 10/09/2024..

ntificare fiscala: 4641555

CERTIFICAT DE ATESTARE FISCALA PENTRU PERSOANE FIZICE
D IMPOZITELE SI TAXELE LOCALE SI ALTE VENITURI ALE BUGETULUI LOCAL

cererii D-lui/D-nei **MOLDOVAN IOAN NICOLAE MOLDOVAN MARIA EMILIA CNP**
din: **10/09/2024** cu dom. in str. **TOACA**
....., sc., ap.0..... sector, loc. legitimata prin B.I./C.I./A.I./Pasaport/ seria.....
u CNP....., avand calitatea de **PROPRIETAR** 1) 2) 3)

fectuate la nivelul compartimentului de specialitate al autoritatilor publice locale la **nr. de rol nominal unic: 1040019**
rele:

mele **MOLDOVAN IOAN NICOLAE MOLDOVAN MARIA EMILIA CNP** **C.N.P.**
TOACA, Nr. 316, Bl. , Sc. , Ap. 0, Loc., Jud : MURES, ROMANIA

n extravilan proprietate privata cu procent de proprietate 100 %din suprafata de 8193.00 mp din care ocupat 0.00 mp situat la adresa
str. BICASU, nr. 23 Zona Fiscala: A, nr. cf. 52040, Parcela: , Tarla: dupa cum urmeaza: teren curti si constructii 3432.00 mp liber,
p liber, dobandit la data:20/11/2023

a lunii urmatoare eliberarii prezentului certificat de atestare fiscala, figureaza / nu figureaza in evidentele compartimentului
arele creante bugetare de plata scadente catre bugetul local, conform evidentelor existente la data intocmirii:

Denumirea creantei bugetare	Curent	Ramasita	Accesorii	Total Sold Anual	Total Sold la 01/10/2024
CLADIRIJ - TOACA 316 Val Imp	0.00	0.00	0.00	0.00	0.00
CLADIRIJ - BICAS 23 Val Imp	0.00	0.00	0.00	0.00	0.00
TEREN INTRAVILANJ - TOACA	0.00	0.00	0.00	0.00	0.00
TEREN INTRAVILANJ - BICAS	0.00	0.00	0.00	0.00	0.00
TEREN EXTRAVILANJ - 5 ZONA B	0.00	0.00	0.00	0.00	0.00
TEREN EXTRAVILANJ - 4 FN	0.00	0.00	0.00	0.00	0.00
TEREN EXTRAVILANJ - 5 ZONA A	0.00	0.00	0.00	0.00	0.00
TEREN EXTRAVILANJ - 5 ZONA A	0.00	0.00	0.00	0.00	0.00
TEREN EXTRAVILANJ - 23	0.00	0.00	0.00	0.00	0.00
ZAJ -	0.00	0.00	0.00	0.00	0.00
LUBRITATE - PF] -	0.00	0.00	0.00	0.00	0.00

LISTA
preemptorilor in vederea exercitarii dreptului de preemtiune asupra
ofertei de vanzare in ordinea rangului de preferinta

Judetul (*)MURES	Registrul de evidenta Nr. 249 din 11.09.2024
Unitatea administrativ-teritoriala - HODAC	

Ca urmare a inregistrarii Ofertei de vanzare nr. 249/11.09.2024 depusa de MOLDOVAN MARIA EMILIA si MOLDOVAN IOAN NICOLAE in calitate de vanzatori, pe baza evidentelor detinute la nivelul primariilor si a informatiilor cuprinse in oferta de vanzare au fost identificati urmatorii preemptori:

preemptori de rang I: coproprietarii, sotii, rudele pana la gradul al treilea si afinii pana la gradul al treilea, in aceasta ordine

Nr. crt.	Numele si prenumele persoanei fizice/Denumirea persoanei/persoanelor juridice, asociatiei si altor entitati fara personalitate juridica, precum si a persoanei juridice care nu se inregistreaza in registrul comertului	Adresa de domiciliu/resedinta/sediu
1.		
2.		
...		

preemptori de rang II: proprietarii investitiilor agricole pentru culturile de pomi, vita-de-vie, hamei, irigatii exclusiv private aflate pe terenurile ce fac obiectul ofertelor de vanzare si/sau arendasii. In cazul in care pe terenurile supuse vanzarii se afla investitii agricole pentru culturile de pomi, vita-de-vie, hamei si pentru irigatii, prioritate la cumpararea acestor terenuri au proprietarii acestor investitii.

Nr. crt.	Numele si prenumele persoanei fizice/Denumirea persoanei/persoanelor juridice, asociatiei si altor entitati fara personalitate juridica, precum si a persoanei juridice care nu se inregistreaza in registrul comertului	Adresa de domiciliu/resedinta/sediu
1.		
2.		

preemptori de rang III: proprietarii si/sau arendasii terenurilor agricole vecine cu terenul supus vanzarii, cu respectarea dispozitiilor prevazute la art. 4 alin. (2) si (4) din Legea nr. 17/2014 privind unele masuri de reglementare a vanzarii terenurilor agricole situate in extravilan si de modificare a Legii nr. 268/2001 privind privatizarea societatilor ce detin in administrare terenuri proprietate publica si privata a statului cu destinatie agricola si infiintarea Agentiei Domeniilor Statului, cu modificarile si completarile ulterioare

Nr. crt.	Numele si prenumele persoanei fizice/Denumirea persoanei/persoanelor juridice, asociatiei si altor entitati fara personalitate juridica, precum si a persoanei juridice care nu se inregistreaza in registrul comertului	Adresa de domiciliu/resedinta/sediu
1.	NORD – HEFNER CRISTINA SCHUSTER KRIMHILDE MONIKA	Com. HODAC,sat. BICASU,nr.22,Jud. Mures Sat. Bradisor,str. David, nr. 2, com. Berislavesti, Jud. Valcea

		Com. HODAC, sat. BICASU, nr.23, Jud. Mures
2.	SUD – FARCAS IOAN	Com. HODAC, sat. TOACA, nr.275, Jud. Mures
3	EST- HC	
4	VEST- MOLDOVAN MARIA EMILIA MOLDOVAN IOAN NICOLAE	Com. Hodac, sat. Toaca, nr. 316, Jud. Mures

preemptori de rang IV: tinerii fermieri

Nr. crt.	Numele si prenumele persoanei fizice/altor entitati fara personalitate juridica, precum si ale persoanei juridice care nu se inregistreaza in registrul comertului	Adresa de domiciliu/resedinta/sediu
1.		
2.		

preemptori de rang V: Academia de Stiinte Agricole si Silvice „Gheorghe Ionescu-Sisesti“ si unitatile de cercetare-dezvoltare din domeniile agriculturii, silviculturii si industriei alimentare, organizate si reglementate prin Legea nr. 45/2009 privind organizarea si functionarea Academiei de Stiinte Agricole si Silvice „Gheorghe Ionescu-Sisesti“ si a sistemului de cercetare-dezvoltare din domeniile agriculturii, silviculturii si industriei alimentare, cu modificarile si completarile ulterioare, precum si institutiile de invatamant cu profil agricol, in scopul cumpararii terenurilor agricole situate in extravilan cu destinatia strict necesara cercetarii agricole, aflate in vecinatatea loturilor existente in patrimoniul acestora

Nr. crt.	Denumirea persoanei/persoanelor juridice, asociatilor si altor entitati fara personalitate juridica, precum si a persoanei juridice care nu se inregistreaza in registrul comertului	Adresa de domiciliu/resedinta/sediu
1.		
2.		

preemptori de rang VI: persoane fizice cu domiciliul/resedinta situat/situata in unitatile administrativ-teritoriale unde este amplasat terenul sau in unitatile administrativ-teritoriale vecine

Nr. crt.	Numele si prenumele persoanei fizice/Denumirea persoanei/persoanelor juridice, asociatilor si altor entitati fara personalitate juridica, precum si a persoanei juridice care nu se inregistreaza in registrul comertului	Adresa de domiciliu/resedinta/sediu
1.		
2.		

preemptori de rang VII: statul roman, prin Agentia Domeniilor Statului

Nr. crt.	Denumirea persoanei/persoanelor juridice, asociatilor si altor entitati fara personalitate juridica, precum si a persoanei juridice care nu se inregistreaza in registrul comertului	Adresa de domiciliu/resedinta/sediu
1.		
2.		

Primar,
IACOB VALENTIN MARIN



Secretar general,
IACOB LUCIAN

Intocmit,
Inspector-Farcas Rodica

Data 11.09.2024



ROMANIA
JUDETUL MURES
COMUNA HODAC
PRIMARIA
Tel/Fax. 0265/538601, 0265/538451
E-mail: hodac@cjmures.ro
Nr: 253 /11.09.2024

PROCES VERBAL

Incheiat azi 11.09.2024 cu ocazia notificarii preemtorilor de rang III (proprietari vecini /arendas a parcelei in cauza supusa vanzarii), cuprinsi in lista preemtorilor Nr. 249/11.09.2024 in vederea exercitarii dreptului de preemtiune asupra ofertei de vanzare cu Nr.248/11.09.2024, depusa de catre : **MOLDOVAN MARIA EMILIA si MOLDOVAN IOAN NICOLAE** domiciliat in:
cu domiciliul in:- Com. Hodac,sat. Toaca, numar 316, judetul/sectorul Mures, codul postal, tara ROMANIA, telefon, fax, e-mail

Intocmit,
Inspector **FARCAS RODICA**

